

Underrättelser för sjöfarande Sjöfartsverket



Underrättelser för sjöfarande Områdesindelning



SJÖFARTSVERKET

Redaktion
Sjöfartsverket
Ufs
601 78 NORRKÖPING
tel: 0771 630 605
e-post: ufs@sjofartsverket.se

Ansvarig utgivare:
Affärsområdeschef Patrik Wiberg

Berörda sjökort och notisnummer

Ufs ger information till sjöfarten i Östersjöområdet samt Kattegatt och Skagerrak innanför linjen Hanstholm - Lindesnes.

Observera att informationen om förändringar i utländska vatten är begränsad och att Ufs därför inte ger tillräckligt detaljerade upplysningar för att användaren ska kunna hålla andra länders sjökort fullständigt uppdaterade.

En (*) framför notisnumret anger att notisen är utfärdad av svensk myndighet och gäller svenska farvatten.
(P) efter notisnumret anger att notisen är av förberedande art som senare ersätts med en verkställighetsnotis.
(T) efter notisnumret anger att informationen i notisen gäller tillfälligt och upphör när giltighetstiden är slut eller att notisen ersätts med ny information.

Bäringar är rättvisande från 0° medurs till 360° och räknas beträffande uppgifterna om fyrsken från sjön mot fyren.

Förekommande sjökortsbilder i häftet är avsedda för att förenkla rättelsearbetet och är inte alltid skalriktiga. I allmänhet beskrivs och visas rättelsen i det sjökort som har störst skala.

Uppgiftslämnaren är ansvarig för notisens sakinnehåll.

Sjökortsrättelser och andra notiser som kan hänföras till ett begränsat geografiskt område återfinns under avdelningen UNDERRÄTTELSE. Övriga notiser finns under avdelningen TILLKÄNNAGIVANDEN på sidan 3.

Ufs-häftet publiceras i PDF-format, normalt varje torsdag, på Sjöfartsverkets hemsida. Då häftet genereras automatiskt från en databas kan ibland ologiska sidbrytningar uppstå.

Övriga uppgifter om tidskriftens redigering återfinns i publikationen *Ufs A*.

Rapportera faror och fel

Vid iakttagelse av fel på utmärkning, släckta fyrar, drivande föremål eller annat som kan utgöra fara för sjöfarten ska Sweden Traffic snarast kontaktas:

Tel: 0771-63 06 85

VHF anrop: *Sweden Traffic* på lämplig trafikkanal.

E-post: swedentraffic@sjofartsverket.se

Berörda sjökort	Notisnr	Sign
10	15475 (T)	
41	15443	
61	15475 (T)	
62	15475 (T)	
92	15484 (T)	
111	15489 (T)	
113	15489 (T)	
131	15348	
414	15443	
616	15475 (T)	
624	15491 (T)	
711	15491 (T)	
712	15059	
713	15059	
923	15484 (T)	
924	15481 (T)	
924	15484 (T)	
931	15332	
934	15468 (T)	
937	15468 (T)	
1352	15332	
1352	15482	
1352	15486 (T)	
1353	15432	
1353	15485 (T)	
1353	15486 (T)	
6162	15475 (T)	
6163	15475 (T)	
6181	15363	
6212	15448	
6241	15491 (T)	
9312	15332	
9312	15482	
9312	15486 (T)	
9313	15426	
9321	15430	

TILLKÄNNAGIVANDEN

* 15363

Sjökort: 6181

Södertälje. Södra Kanalbroarna. Tider för broöppning. 13 december 2020 - 11 december 2021.

Öppningstiderna gäller 13 december 2020 - 11 december 2021.

Öppningstider:	
Dagligen	0017 - 0037
	0202 - 0222
	0300 - 0320
	0415 - 0435
	2250 - 2310
Måndag - Fredag	1035 - 1055
	1320 - 1340
	1935 - 1955
Lördag - Söndag	0736 - 0756
	1435 - 1455
Lördag	1120 - 1140
	2035 - 2055
Söndag	1005 - 1025

Broarna öppnas för fartyg på ovanstående tider, efter anmälan till Södertälje Kanal, 0771-630 655 eller VHF kanal 68 minst 4 timmar före aktuell tid.

Vissa avvikelser kan ske under helgdagar eller dag före helgdag. I angivna tider ingår broarnas svängningstider. Om tågläget så oundvikligen kräver kan smärre avsteg, upp till 15 min, göras från öppningstiderna.

Södra kanalbroarna	59-11,09N	017-38,58E
--------------------	-----------	------------

Bsp Mälaren - Hjälmaran 2020/s30, s31

Trafikverket, Stockholm. Publ. 2 december 2020

UNDERRÄTTELSE**Bottenviken**

* 15443

Sjökort: 41, 414

Sverige. Bottenviken. Luleå. Junköfjärden. SO om Larsgrundet. Tappat ankare.

Ett ankare och ca 3,5 schacklar ankarkätting har tappats från ett fartyg.

Inför	oren botten	65-26,8N	022-28,5E
--------------	-------------	----------	-----------

Bsp Bottenviken 2018/s03, s05, s06, s24, s27

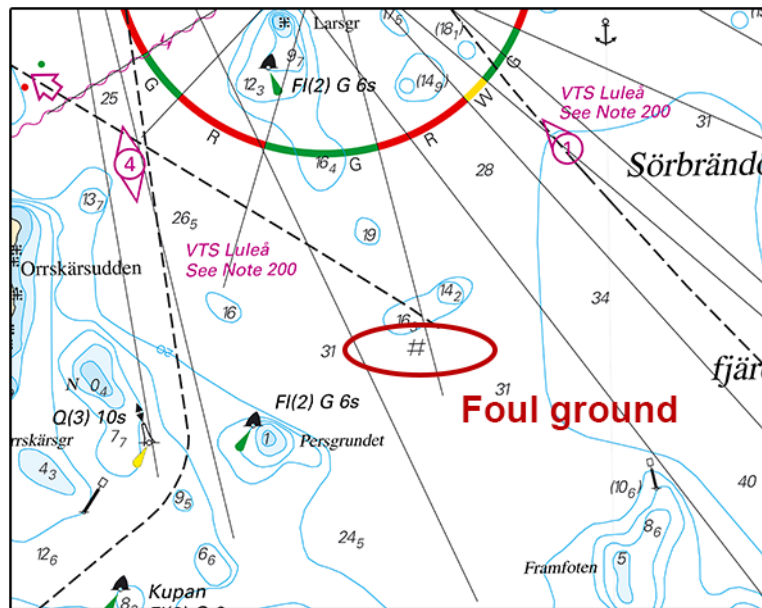

Oren botten. Luleå

Sjöfartsverket. Publ. 2 december 2020

Norra Östersjön

* 15448

Sjökort: 6212

Sverige. Norra Östersjön. Norrköping. Sandviksfjärden. Utmärkning. Tipplats ej i bruk.

Stryk	specialprick		a)	58-39,687N	016-19,977E
Stryk	specialprick		b)	58-39,687N	016-20,493E
Stryk	specialprick		c)	58-39,688N	016-21,011E
Stryk	specialprick		d)	58-39,462N	016-19,967E
Stryk	specialprick		e)	58-39,123N	016-20,271E
Stryk	specialprick		f)	58-39,061N	016-21,403E
Stryk	specialprick		g)	58-39,513N	016-21,814E
Stryk	specialprick		h)	58-39,647N	016-21,562E
Inför	text Spoil Ground (disused)	enligt sjökortsbild	i)	58-39,320N	016-20,750E

Bsp Ostkusten 2019/s24, s26

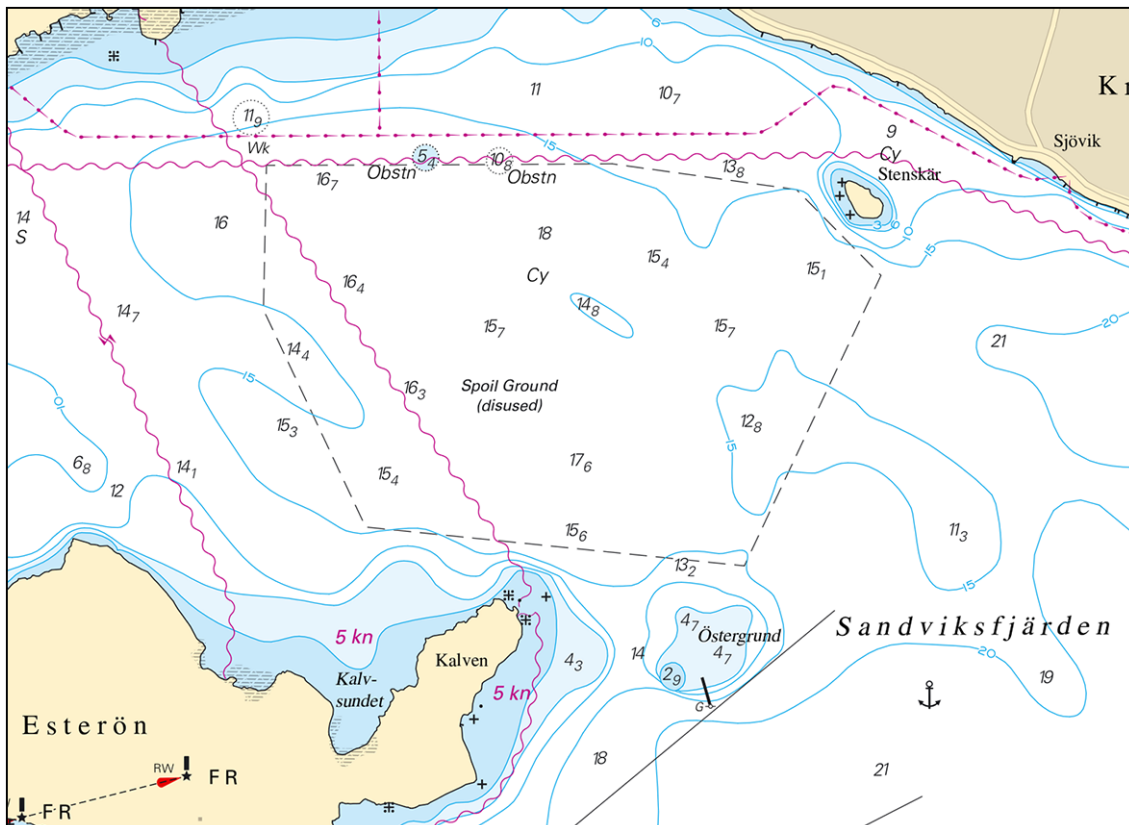

Sandviksfjärden. Tipplats

Transportstyrelsen. Publ. 2 december 2020

* 15475 (T)

Sjökort: 10, 61, 616, 6162, 6163, 62

Sverige. Norra Östersjön. O om Utö. Skjutvarning. 27 november - 6 december.

Notiser som utgår: 2020:832/15416(T)

Position: Ca	58-54N	018-20E	Utö Skjutområde
--------------	--------	---------	-----------------

Under angivna tider pågår skarpskjutning på Utö skjutfält varvid riskområdet O om Utö är avlyst ut till det avstånd som anges i tabellen.

Under dygnets mörka timmar sker skjutning oftast med lys och signal ammunition.

Upplysningar under pågående skjutning lämnas på VHF kanal 16, anrop Utö skjutfält, eller tel. 08-501 570 45.

Information om kommande skjutningar, tel: 010-823 18 23, Muskö Sjöcentral.

Datum	Tid	Riskavstånd från stranden
27 november	0900 - 1500	4,4 M
27 november	1500 - 2100	1,8 M
28 november - 1 december	1200 - 2100	1,8 M
6 december	0900 - 1700	3,8 M

Visas ej i ENC.

BSP Stockholm S 2020/s04, s05, s17, s18, s19, s37

Försvarmakten. Publ. 27 november 2020

Mälaren och Södertälje kanal

* 15489 (T)

Sjökort: 111, 113

Sverige. Mälaren och Södertälje kanal. Strängnäs. Tosteröbron. Underhållsarbete. Bron öppnas ej.

Tid: Från 7 december 0800 till senast under 11 december.

På grund av underhållsarbete kommer Tosteröbron ej öppnas under den angivna tiden.

Tosteröbron	59-22,69N	017-02,27E
-------------	-----------	------------

Visas ej i ENC.

Bsp Mälaren - Hjälmaran 2020/s26, s60

Strängnäs Kommun Publ. 2 december 2020

Mellersta Östersjön

* 15059

Sjökort: 712, 713

Sverige. Mellersta Östersjön. S om Kalmar. Stensö. Fritidsfarled. Utmärkning.

Notiser som utgår: 2020:810/14984(P)

Stryk	babordsprick med topptecken	a)	56-37,190N	016-18,027E
Stryk	styrbordsprick	b)	56-37,272N	016-18,036E
Stryk	styrbordsprick	c)	56-37,304N	016-18,004E
Stryk	babordsprick	d)	56-37,307N	016-17,979E
Stryk	babordsprick	e)	56-37,484N	016-18,038E
Stryk	farledsstreck mellan f) - h)	f)	56-36,844N	016-18,338E
		g)	56-37,319N	016-17,988E
		h)	56-37,738N	016-18,159E
Inför	styrbordsprick	i)	56-37,136N	016-18,348E
Inför	babordsprick med topptecken	j)	56-37,370N	016-18,222E
Inför	styrbordsprick	k)	56-37,402N	016-18,298E
Inför	babordsprick	l)	56-37,526N	016-18,222E
Inför	farledsstreck från f) via m), n) till h)	m)	56-37,518N	016-18,248E
		n)	56-37,653N	016-18,188E
Inför	styrbordsprick	o)	56-38,003N	016-18,315E
Inför	babordsprick	p)	56-38,108N	016-18,233E
Inför	styrbordsprick	q)	56-38,168N	016-18,389E
Stryk	babordsprick	r)	56-38,245N	016-18,371E
Inför	babordsprick	s)	56-38,359N	016-18,342E
Inför	babordsprick	t)	56-38,372N	016-18,026E
Stryk	styrbordsprick	u)	56-38,413N	016-17,624E
Inför	styrbordsprick	v)	56-38,387N	016-17,445E
Inför	styrbordsprick	x)	56-38,745N	016-18,315E
Stryk	styrbordsprick	y)	56-38,788N	016-18,399E

Bsp Kalmarsund 2019/s26

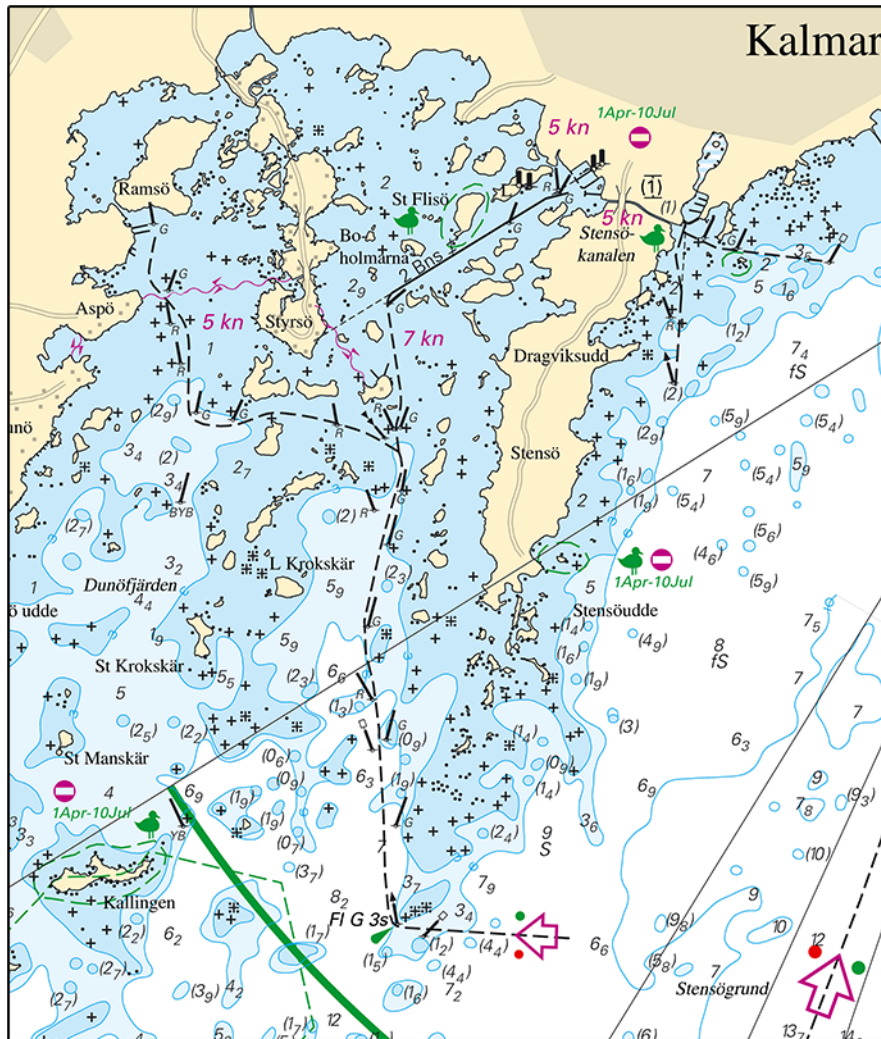

Stensö

Kalmar kommun. Publ. 2 december 2020

* 15491 (T)

Sjökort: 624, 6241, 711

Sverige. Mellersta Östersjön. Oskarshamn. Muddringsarbete 8 - 30 december.

Tid: 8 - 30 december

Muddringsarbeten kommer att ske inom det markerat området i sjökortsbilden.

Deltagande enheter passar VHF kanal 16/13

Sjöfarande ombedes att alltid säkerställa ett passageavstånd på minst 50 meter från arbetsenheterna samt passera med försiktighet.

Kontakt: Mudderverk 076-18 35 173 eller via VHF.

Arbetsområde	57-15,74N	016-28,24E
--------------	-----------	------------

Bsp Kalmarsund 2019/s16, s42, S43

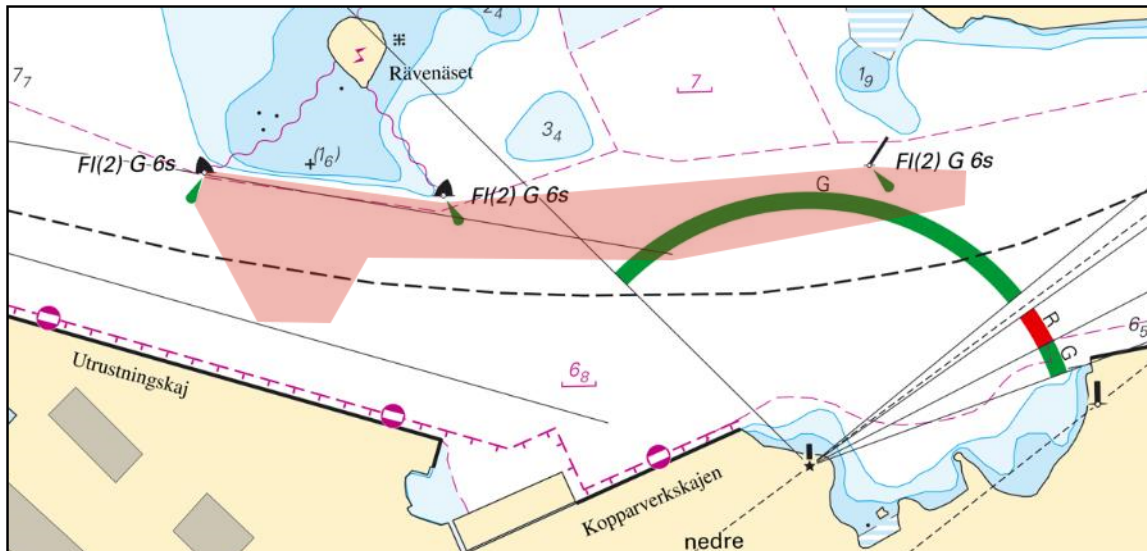

Oskarshamn. Muddring

Svenska Tungdykargruppen AB, Publ. 2 december 2020

Kattegatt

* 15332

Sjökort: 1352, 931, 9312

Sverige. Kattegatt. Göteborgs hamn. Hisingsbron.

Notiser som utgår: 2016:625/11693

Stryk	bro under uppbyggnad mellan a) och b)	a)	57-42,95N	011-58,00E
Inför	lyftbro mellan a) och b)	b)	57-42,85N	011-58,12E
Flytta	namn "Götaälvbron" med tillhörande uppgifter från c) till d)	c)	57-42,84N	011-58,19E
Inför	namn "Hisingsbron" med tillhörande uppgifter i pos c)	d)	57-42,92N	011-57,87E

Specifikationer för Hisingsbron	
Segelfri höjd (stängt läge)	12m
Segelfri höjd (öppet läge)	28m
Segelfri bredd	30m

Bsp Göta kanal 2011/s59, Bsp Västkusten S 2019/s59, Trollhätte kanal - Dalslands kanal 2020/s06

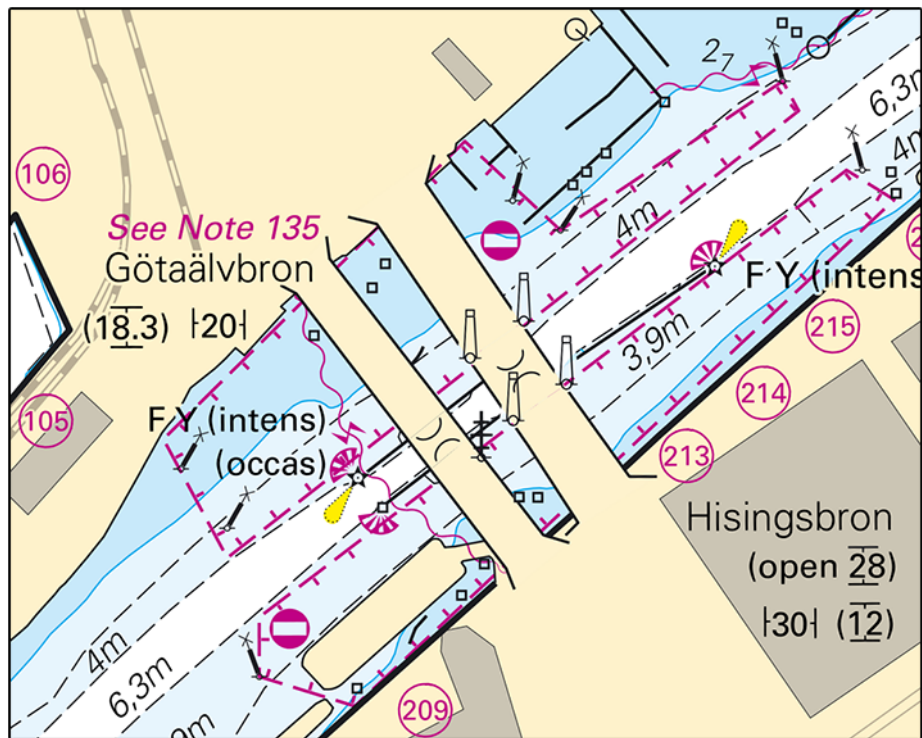

Hisingsbron. Göteborg

Göteborgs stad. Publ. 2 december 2020

* 15426

Sjökort: 9313

Sverige. Kattegatt. Göteborgs skärgård. Fiskebäck. Utmärkning.

Prickarna som märker ut farleden in till Fiskebäck har fått korrigerade positioner.

Flytta	styrbordsprick ca 35m väst till	a)	57-38,660N	011-50,660E
Flytta	styrbordsprick ca 20m sydväst till	b)	57-38,642N	011-50,886E
Flytta	babordsprick ca 20m sydväst till	c)	57-38,657N	011-50,889E
Flytta	styrbordsprick ca 20m sydväst till	d)	57-38,624N	011-51,106E
Stryk	styrbordsprick	e)	57-38,615N	011-51,459E

Bsp Västkusten S 2019/s47, s51

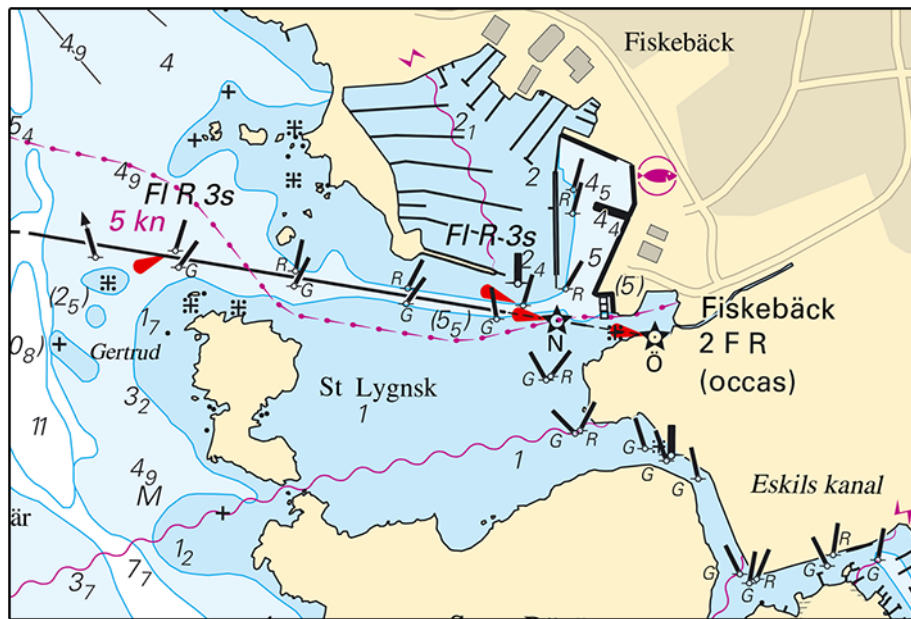

Korrigerad utmärkning. Fiskebäck

Göteborgs hamn. Publ. 2 december 2020

*** 15481 (T)****Sjökort: 924****Sverige. Kattegatt. Falkenberg. Fasadbelysning ur funktion.**

Tid: Tills vidare.

Fasadbelysning	56-53,03N	012-28,17E
----------------	-----------	------------

Visas ej i ENC.

Bsp Västkusten S 2019/s66

Falkenbergs hamn. Publ. 2 december 2020

*** 15482****Sjökort: 1352, 9312****Sverige. Kattegatt. Göteborgs hamn. Frihamnen. Kvillepiren. Arbeten klara.**

Notiser som utgår: 2020:793/14686(T)

Se: 2020:830/15399(T)

Arbete med förstärkning av strandlinjen i Frihamnen är avslutade.

Arbetsområde	57-43,00N	011-57,43E
--------------	-----------	------------

Visas ej i ENC.

Bsp Göta kanal 2011/s59, Bsp Västkusten S 2019/s59, Trollhätte kanal - Dalslands kanal 2020/s06

Älvstranden utveckling. Publ. 2 december 2020

*** 15484 (T)****Sjökort: 92, 923, 924****Sverige. Kattegatt. V om Halmstad. Ringenäs. Skjutvarning. 8 december.**

Position: Ca.	56-40,8N	012-38,6E	Restriktionsområde R41 A RINGENÄS
---------------	----------	-----------	-----------------------------------

Under angiven tid pågår skarpskjutning på Ringenäs skjutfält. Riskområdet sträcker sig ut till nedan angivet avstånd från stranden. Begränsning i sidled framgår av det i sjökortet markerade riskområdet (R41A). En skjutvarningsfyr, VQ R är tänd när skjutning pågår.

Ytterligare upplysningar: tel 035-266 39 55, 035-536 77.

Datum	Tid	Riskavstånd
8 december	0900 - 1600	1,7 M

Visas ej i ENC.

Bsp Västkusten S 2019/s28, s29, s30

Skagerrak*** 15430****Sjökort: 9321****Sverige. Skagerrak. Tjörn. Skärhamn. Fartbegränsning.**

Från och med den 14 december 2020 gäller en fartbegränsning på fem knop i Skärhamn.

Stryk	5 kn	a)	57-59,298N	011-32,945E
Inför	5 kn	b)	57-59,496N	011-32,422E
	Fartbegränsning gäller inom området innanför c) - d)	c)	57-59,562N	011-32,407E
		d)	57-59,418N	011-32,389E

Bsp Västkusten S 2019/s36, s37

Länsstyrelsen Västra Götaland. Publ. 2 december 2020

*** 15468 (T)****Sjökort: 934, 937****Sverige. Skagerrak. Kosterfjorden. Lilla Brattskär. Fyr lyser ej.**

Tid: Tills vidare.

Fyr Lilla Brattskär	58-51,9N	011-04,1E
---------------------	----------	-----------

Visas ej i ENC.

Bsp Västkusten N 2019/s09

Sjöfartsverket. Publ. 27 november 2020

Vänern och Trollhätte kanal*** 15348****Sjökort: 131****Sverige. Vänern och Trollhätte kanal. Norsälven. Höglunda. Bro. Dykdalber.**

Stryk	bro	a)	59-25,811N	013-14,339E	och tillhörande vägar
Inför	dykdalb	b)	59-25,836N	013-14,301E	
Inför	dykdalb	c)	59-25,813N	013-14,328E	



Norsälven

Sjöfartsverket. Publ. 2 december 2020

* 15432

Sjökort: 1353

Sverige. Vänern och Trollhätte kanal. Trollhättan. Trollhättekanal. Stridsbergsbron. Ny bro.

En ny bro, 'Stridsbergsbron' är under uppförande över Göta älv i Trollhättan. Bron beräknas vara färdigställd december 2022.

Under byggtiden kommer det att förekomma moment som påverkar sjöfarten i området. Eventuella farledsavlysningar och större förändringar meddelas via Underrättelser för Sjöfarande.

För mer information om bygget och gällande restriktioner, besök www.trollhattan.se och www.sjofartsverket.se.

Inför	klaffbro, under uppbyggnad mellan a) och b)	a)	58-17,666N	012-17,524E
		b)	58-17,603N	012-17,716E

www.trollhattan.se

www.sjofartsverket.se

Bsp Göta kanal 2011/s44, Trollhätte kanal - Dalslands kanal 2020/s21

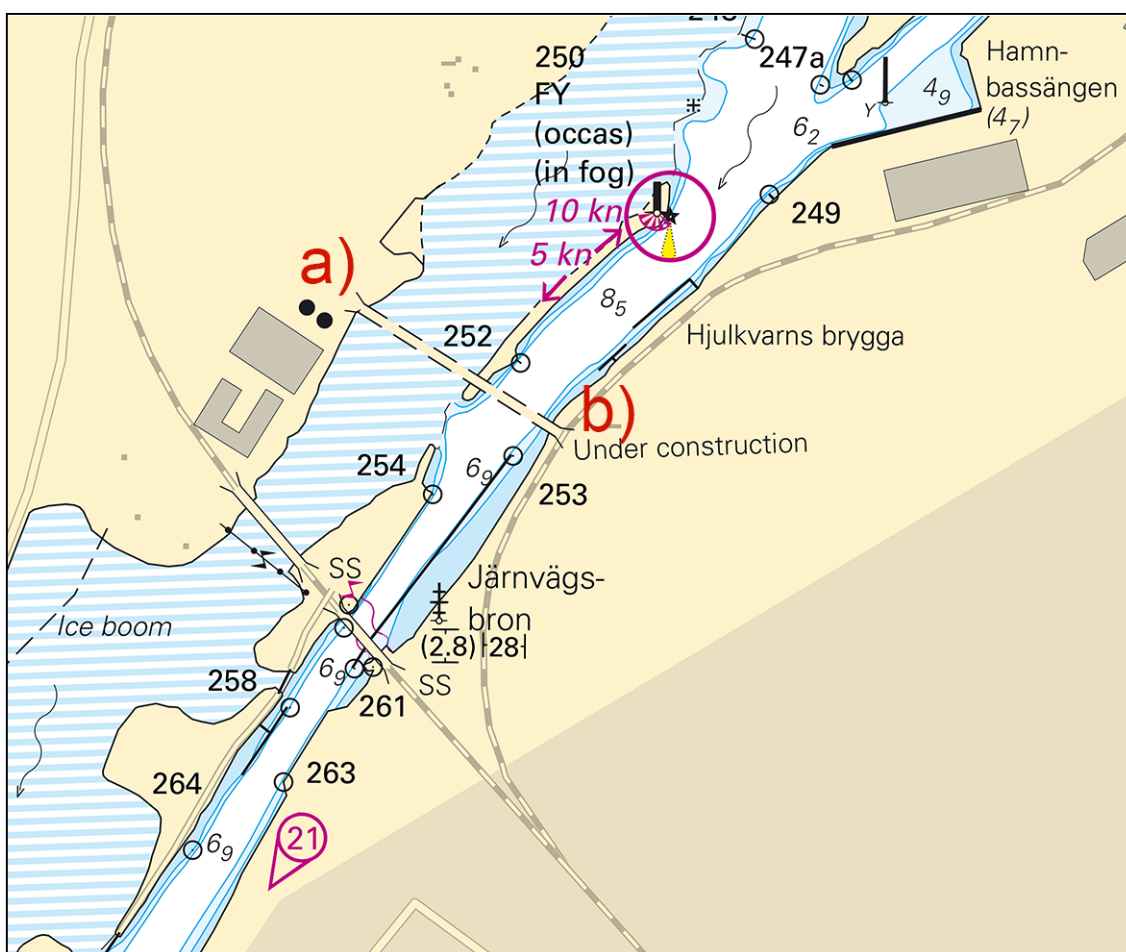

Trollhättan. Ny bro

PEAB. Publ. 2 december 2020

* 15485 (T)

Sjökort: 1353

Sverige. Vänern och Trollhätte kanal. Trollhättan. Trollhätte kanal. Arbeten.

Se: 2020:835/15432

Tid: Till april 2021.

I det markerade området i sjökortsbilden pågår arbeten med byggnation av ledverk för den nya Stridsbergsbron.

Farledsbredden i området blir reducerad till 30 meter. Arbetsområdet är ej utmärkt med sjösäkerhetsanordningar men arbetspråmar kommer vara belysta. Arbetet utförs dagtid mellan 0700 - 1900.

Sjöfarande ombedes passera arbetsområdet med försiktighet.

Arbetsområde ca position	58-17,610N	012-17,700E
--------------------------	------------	-------------

Bsp Göta kanal 2011/s44, Trollhätte kanal - Dalslands kanal 2020/s21

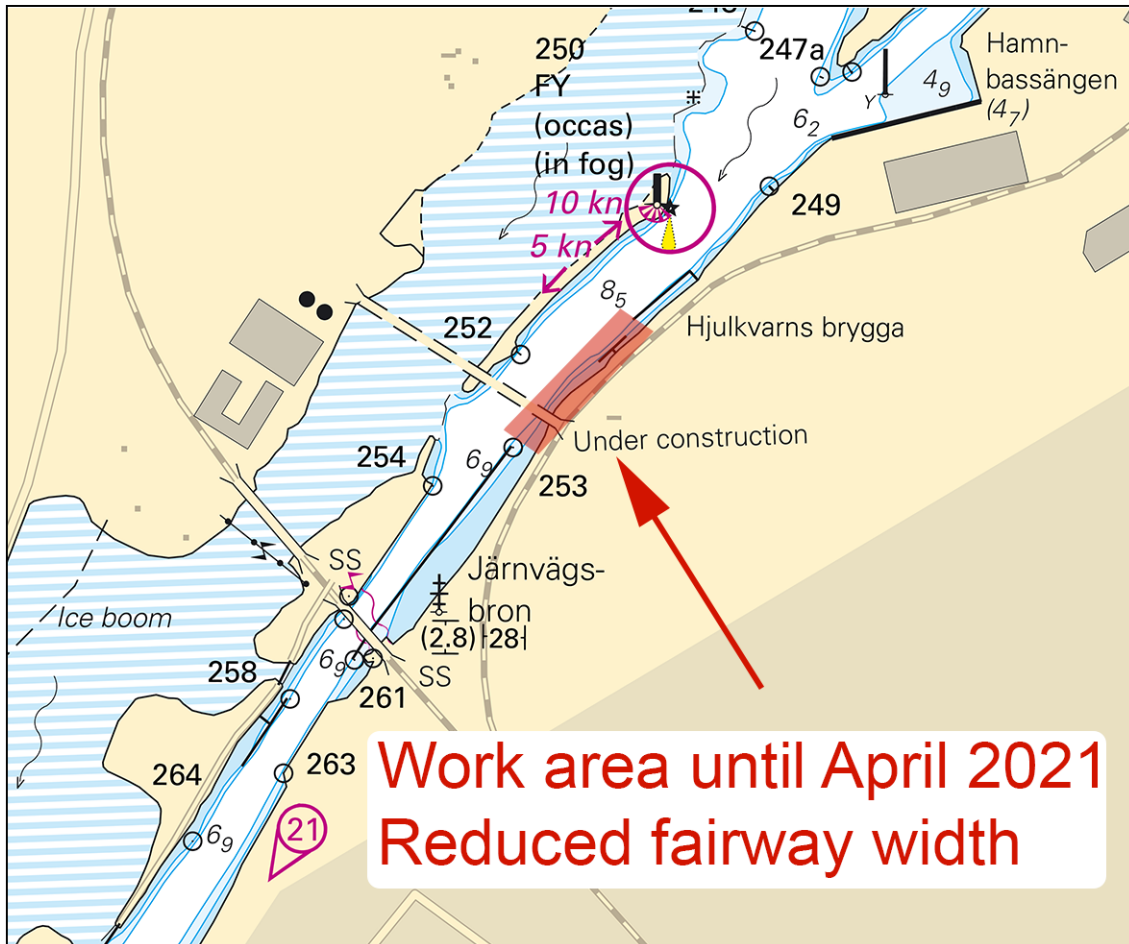

Trollhättan

PEAB. Publ. 2 december 2020

* 15486 (T)

Sjökort: 1352, 1353, 9312

Sverige. Vänern och Trollhätte kanal. Göta älv. Trollhätte kanal. Sjömätning.

Tid: December 2020

Sjömätning pågår i Trollhätte kanal och Göta älv under december.

Arbetet utförs av R/V Ranja. Fartyget har passning på VHF kanal 9 och 16.

Trollhätte kanal	58-18,0N	012-18,0E
------------------	----------	-----------

Bsp Göta kanal 2011/s42, s43, s44, s45, s46, s47, s48, s49, s50, s51, s52, s53, s54, s55, s56, s57, s58, Bsp Västkusten S 2019/s62, Trollhätte kanal - Dalslands kanal 2020/s07, s08, s09, s10, s11, s12, s13, s14, s15, s16, s17, s18, s19, s20, s21, s22, s23

SGI. Publ. 2 december 2020